mobilcenter dahinden
Mittler-Langnau 1 · 6105 Schachen LU
Tel. +41 41 491 04 14
www.mobil-center.ch

Concorde

Charisma 860 LI

VIELE FACETTEN. EIN CHARISMA.

Baujahr	NEU
Kilometerstand	NEU
Schlafplätze	6
Nettopreis	**CHF 400'230.-**
Listenpreis	

Steckbrief

Kategorie	Wohnmobil
Typ	Integriert
Hersteller	Concorde
Modell	Charisma 860 LI
Basisfahrzeug	Iveco Daily
Fahrzeugart	Neufahrzeug
Farbe	weiss
Herstellerfarbbezeichnung	weiss/schwarz

Technische Daten

Gesamtlänge	877 cm
Gesamtbreite	242 cm
Gesamthöhe	367 cm
zul. Gesamtgewicht	7490 kg
Leergewicht (fahrbereit)	6557 kg
Zuladung	933 kg
Anhängerlast	3500 kg

Motor

Kraftstoffart	Diesel
Getriebe	Automatik
Hubraum	3000 ccm
Motorleistung	207 PS / 152 kW
Tankinhalt	120 l

Ausstattung

Türen	1
Sitzplätze	4
Schlafplätze	6
Frischwassertank	400 l
Abwassertank	320 l





















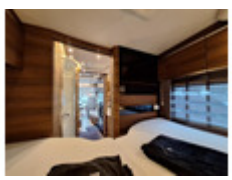



Beschreibung

Der Charisma steht für alle Werte, die Concorde mit seiner Unternehmens-Philosophie vertritt: Innovation, Qualität und Leidenschaft. Dokumentiert wird dies durch modernste und innovative Fahrzeugtechnik, luxuriöse und praxisorientierte Ausstattung sowie handwerkliche Leidenschaft und materielle Qualität. Die aktuelle Generation verkörpert fortschrittliches Design, intelligente Technik und kompromisslosen Komfort und ist branchenweit stilbildend und vorbildlich für Luxus-Reisemobile oder sogenannte Landyachten.

mobilcenter dahinden
Mittler-Langnau 1 · 6105 Schachen LU
Tel. +41 41 491 04 14
www.mobil-center.ch

Concorde

Charisma 860 LI

Beschreibung

Concorde Charisma 860 LI

Notbremsassistent (AEBS) mit City-Break
Vorfeldüberwachung mit Fussgängererkennung
Abstandsregeltempomat (ACC) Stop&Go
intelligenter Stauassistent
aktiver Spurhalteassistent
aktives Reifendruckkontrollsystem
Verkehrszeichenerkennung mit intelligentem Geschwindigkeitsassistent
Müdigkeitswarnung für den Fahrer
Regen- und Lichtsensor

Chassispaket II 70C
Auflastung auf 7.490 kg
Differenzialsperre für Hinterachse
Fahrwerks-Paket Vorder- und Hinterachse
Luftfederung Vorder- und Hinterachse, 4-Kanal+ System mit "Auto-Level" Funktion, angepasste Abrollkolben für die Luftbälge
ESP mit ABS, ASR und Hillholder
Leichtmetallfelgen 16" schwarz/silber matt
Vorderachse mit Spurweitenvergrößerung
HA mit Aluminium-Radzierblenden
Auflastung Vorderachse 2.900 kg

Chassisvariante Iveco Daily 70C
220 A Lichtmaschine

Motorvariante Iveco Daily C21
Abgasnorm: Euro VI E
Hubraum: 3,0 l
Leistung: 152 kW (207 PS)
Drehmoment: 470 Nm

ZF-Wandler-Automatik-Getriebe
Anhängerkupplung mit Anhängelast max. 3.500 kg
(abhängig
Hydraulische Hubstützenanlage mit automatischer Nivellierung
Kraftstofftank ca. 120 l
Spurverbreiterung, Vorderachse je 49 mm, Hinterachse je 100 mm
Fahrwerksoptimierte Stoßdämpfe mit gewichtsabgestimmter Zug- und Druckstufe von Marquart
Concorde Leder-Multifunktionslenkrad abnehmbar
Fahrerhaussitze Standard
Doppelton-Druckluftfanfare

Ambiente Style-Paket
Möbelbau in Jatoba Brilliant
mit
Möbelbau in Jatoba Brilliant
Dachschrank Möbelfronten in Jatoba Brilliant
Griffleisten in Edelstahl-Optik
Außendekor "Centurion Style" im brushed Folien Design, inklusive Schriftzug
Aufbaufenster mit Tönung in privacy black
Jalousien Wohnraum in Holzoptik

Shadow Line LED Hauptscheinwerfer
integrierte LED-Nebelscheinwerfer
integriertes statisches Kurvenlicht
Tagfahr- und Blinklicht mit LED

Verzurrsystem mit Airlineschienen in Heckgaragenboden eingelassen, inkl. 4 Spannösen
Zentralverriegelung für Stauraumklappen mit elektrischer Sensoröffnung
Dachmarkise 6,0 m im Dachprofil integriert, elektrisch
LED-Dachbeleuchtung
Fahrer- und Beifahrerseite und Heck

LED-Beleuchtung für Stauräume im Doppelboden
Bugspiegel rechts und links für Reisebus-Außenspiegel
Fahrerhaus-Seitenscheiben isolierverglast mit flächenbündigem Schiebefenster und elektrische Betätigung
Elektrisches Sonnenrollo im Fahrerhaus für Frontbereich
Frontsichtschutzrollo "Privacy", variabler Sichtschutz von unten nach oben
Hubbett mit elektrischer Betätigung und Unterfederung
CL-Lounge kurz und Seitensitzbank rechts mit 4-Personen-Zulassung
Tisch auszieh- und absenkbar, mit Tischauflagepolster, Tischeinlage dunkel
Entfall Mini-Heki über dem Hubbett
Midi-Heki anstatt Mini-Heki im Schlafraum

Mineralwerkstoff-Küchenarbeitsplatte
nahtlos eingeformtes Spülbecken
Edelstahl-Kochmulde 2-flammig
Glasboden und Glasabdeckung
Farbe: weiss

Haushaltskühlschrank 187 l inkl. Gefrierfach
Haushalts-Backofen unter dem Haushaltskühlschrank
Dachventilator mit Be- und Entlüftungsfunktion
Acryl-Glasscheibe beleuchtet vor Küchenfenster

Elektro-Leistungspaket "Power XL"
3x Lithium-Batterie 330 Ah (gesamt 990 Ah)
Kombi-Ladegerät 220 A
Sinus-Wechselrichter von 12 V auf 230 V, 9000 W Spitzen- und 3700 W Dauerleistung, mit Netzmangelausgleich

Doppel-Rückfahrkamera mit Shutter
Birdview 4-Kamera-Rundumsichtsystem, Bild über Zusatzmonitor 10"
Solaranlage mit ca. 840 W maximaler Leistung, 6 Panels à 140 W
2x 230 V Steckdose in der Heckgarage mit Bodendurchführung

Sat.-TV-Anlage mit Full HD LED Smart TV 40"
im Oberschrank rechts
elektrisch absenkbar
Satelliten-TV-Anlage mit 85-cm-Spiegel
vollautomatische Ausrichtung
Mehrteilnehmer-Ausstattung durch TWIN-LNB
Anschluss für zweiten Receiver mit 12 V und Antennensteckdose im Schlafraum
Tonwiedergabe über Radioanlage möglich

Full HD LED Smart TV 32" für Heckschlafraum mit integriertem TV-Tuner
5G-WLAN Router inkl. Dachaußenantenne für optimierten Empfang

Navigationssystem mit Reisemobil-Software
Touchscreen-Bildschirm 9"
integriertes Radio mit DAB+
Freisprecheinrichtung für Telefon

High-End Soundsystem
fahrzeugakustisch und spezifisch eingemessen
3-Wege Soundsystem "Fahrerhaus"
2-Wege Wohnraumsystem
Performance Rearsystem
Bassreflex Subwoofer
HighPower 7-Kanal-DSP-Verstärker

Akustik-Paket Heckschlafraum
2x 2-Wege Lautsprechersystem
4-Kanal Verstärker zur Klangoptimierung

Alde Warmwasser-Gas-Zentralheizung Compact 3030 Plus
integrierter 10l -Boiler, der durch die Plus Funktion kontinuierlich warmes Wasser liefert
inkl. Fussbodenheizung
inkl. Handtuchheizkörper im Bad

Tankanlage
Frischwassertank mit ca. 400 l
Abwassertank mit ca. 320 l
Fäkalientank mit ca. 200 l

Außendusche in der Garage - Fahrerseite
SOG-Comfort-Toilettenentlüftung mit Aktivkohlefilter für Festtank
Gasalarm zur Wohnraumüberwachung Kohlenmonoxid, Propan, Butan, Betäubungsgas, KO-Gas

Gastank ca. 120 l
Gas-Vorfilter
Gasfernbefüllung
Crashsensor
Füllstandsanzeige im Display

Dachklima für Wohnraum 2500 W, mit Heizelement 2000 W
Spiegelschranktüren mit Innenspiegel
Wasserfiltersystem Carawater Filtradoc L
Kamera an den Ablassventilen ohne elektrische Entleerung
Objektbodenbelag Soft-walk im Yacht-Style
Wohnraumteppich (Hochflor) flächenbündig verlegt, herausnehmbar, grau

Leder-Polsterung "Platinium" inkl. farblich abgestimmter Concorde Kollektion

Möbelbau in Jatoba Brilliant

Bereitstellungsgebühr Concorde
Transport, Import, Homologation
Ablieferung Reisemobil inkl. MFK Prüfung, voller Treibstofftank und ausführliche Übergabeinstruktionen

Irrtümer und Zwischenverkauf vorbehalten. Die angegebenen Gewichte sind Durchschnittswerte, welche von dem tatsächlichen Fahrzeug abweichen können.

27/4181/reg